

# TOMAR À PROVA

nos estabelecimentos e  
decentes  
13 fev-1 mar  
2020

2.ª EDIÇÃO

ROTA DAS TAPAS E PETISCOS

## PASSAPORTE

para uma viagem gastronómica



**TOMAR**  
CIDADE TEMPLÁRIA

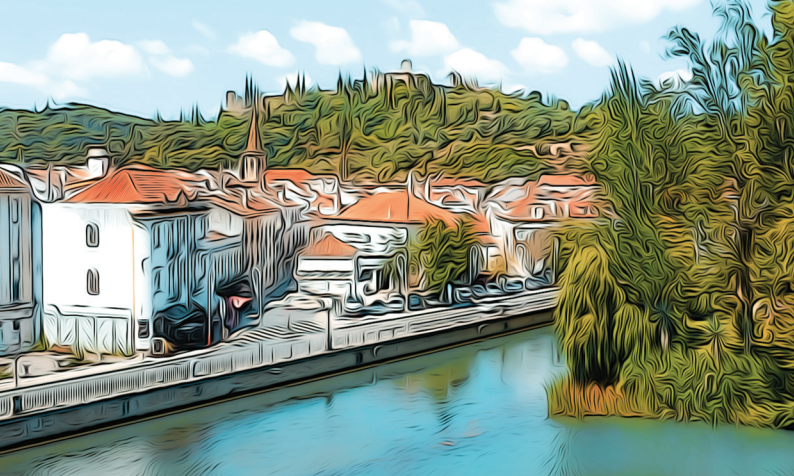

Inicie a sua viagem gastronómica.

Nos estabelecimentos aderentes e por apenas 3€ poderá degustar uma tapa ou petisco servido com uma bebida Tomarense.

No final, não se esqueça de solicitar o carimbo, para registar os bons momentos que passou.

# ADEGA DO BOLACHA

Das 17h às 23h  
Encerra à segunda



Pataniscas de bacalhau



Omelete de negrinha

\_\_\_ / \_\_\_ / 2020

De domingo a quinta das 17h às 21h  
Sexta e sábado das 17h às 23h

# AMOR LUSITANO – A PORTUGUESE HOUSE



Mata-Borrão

\_\_\_ / \_\_\_ / 2020

# CAFÉ SANTA IRIA

Das 17h às 23h



Bruschetta de bacalhau

\_\_\_ / \_\_\_ / 2020

# CAFÉ STOP

Das 17h às 22h  
Encerra ao domingo



Petingas à STOP



Pastéis de bacalhau

\_\_\_ / \_\_\_ / 2020

# CENTRAL TAPAS CAFÉ

Das 17h às 23h



Tapas ibéricas

\_\_\_ / \_\_\_ / 2020

# CERVEJARIA CASA DA VERA

Das 17h às 23h



Asinhas de frango com “cola”

\_\_\_ / \_\_\_ / 2020

# CERVEJARIA LUSITÂNIA

Das 17h às 23h  
Encerra ao domingo à noite  
e segunda-feira



Moelas

\_\_\_ / \_\_\_ / 2020

# CERVEJARIA NOITE E SOL

Das 17h às 23h  
Encerra à terça-feira



Moelas à Noite e Sol



Bucho à Noite e Sol

\_\_\_ / \_\_\_ / 2020

# COVA FUNDA

Das 17h às 22h  
Encerra ao domingo



Pica-pau à Cova Funda

\_\_\_ / \_\_\_ / 2020

# DELÍCIAS DE SABORES

Das 17h às 23h



Uma Delícia



Delícia vegetariana

\_\_\_ / \_\_\_ / 2020

# INFANTE

De segunda a sexta das 17h às 20h  
sábado das 17h às 22h  
Encerra ao domingo



Batata doce  
recheada com  
legumes



Tábua de  
presunto de pato



Tosta de salmão  
fumado com  
alcaparras e azeite  
S. Dorninho

\_\_\_ / \_\_\_ / 2020

# PATAGÓNIA TOMAR

Das 19h30 às 22h30  
Encerra à segunda e terça



Pincho de tortilla  
y chorizo colorado  
con alioli y  
cogumelos



Empanada de  
carne saltena



Rol de berenjena,  
relleno de ricota,  
tomates secos y  
albahaca

\_\_\_ / \_\_\_ / 2020



# PICADEIRO

Serve as tapas ao Sábado das 17h às 23h



Tábua com queijo, presunto, paio, doce e tostas

\_\_\_ / \_\_\_ / 2020

# REFÚGIO

Das 17h às 23h  
Encerra ao domingo



Fataça frita

\_\_\_ / \_\_\_ / 2020

# TAVERNA D'TALHA

Segunda a quinta das 20h às 24h  
Sexta das 21h às 24h  
Sábados e domingos das 15h às 24h



Bruschetta de cogumelos



Bruschetta de presunto

\_\_\_ / \_\_\_ / 2020

# TABERNÁCULO DO RIO

Das 17h às 23h



Moelas

\_\_\_ / \_\_\_ / 2020

# 1.º DE MAIO

Das 17h às 23h  
Encerra à segunda-feira



Bucho a 1º de Maio



Salada de Potas

\_\_\_ / \_\_\_ / 2020

Localização **GPS** dos estabelecimentos aderentes:

- 1 [GPS 39.605894, -8.409822] ADEGA DO BOLACHA
- 2 [GPS 39.602327, -8.412647] AMOR LUSITANO – A PORTUGUESE HOUSE
- 3 [GPS 39.604527, -8.410310] CAFÉ SANTA IRIA
- 4 [GPS 39.602100, -8.412301] CAFÉ STOP
- 5 [GPS 39.542970, -8.391892] CENTRAL TAPAS CAFÉ
- 6 [GPS 39.604537, -8.413240] CERVEJARIA CASA DA VERA
- 7 [GPS 39.604678, -8.412769] CERVEJARIA LUSITÂNIA
- 8 [GPS 39.603171, -8.412129] CERVEJARIA NOITE E SOL
- 9 [GPS 39.602224, -8.414710] COVA FUNDA
- 10 [GPS 39.601684, -8.414920] DELÍCIA DE SABORES
- 11 [GPS 39.601806, -8.414631] INFANTE
- 12 [GPS 39.606071, -8.409880] PATAGÓNIA TOMAR
- 13 [GPS 39.616661, -8.388878] PICADEIRO
- 14 [GPS 39.603231, -8.406892] REFÚGIO
- 15 [GPS 39.603128, -8.414322] TAVERNA D'TALHA
- 16 [GPS 39.604545, -8.410556] TABERNÁCULO DO RIO
- 17 [GPS 39.609941, -8.405550] 1.º DE MAIO

Ver Localização nos mapas das páginas seguintes.



LARGO DO PELOURINHO

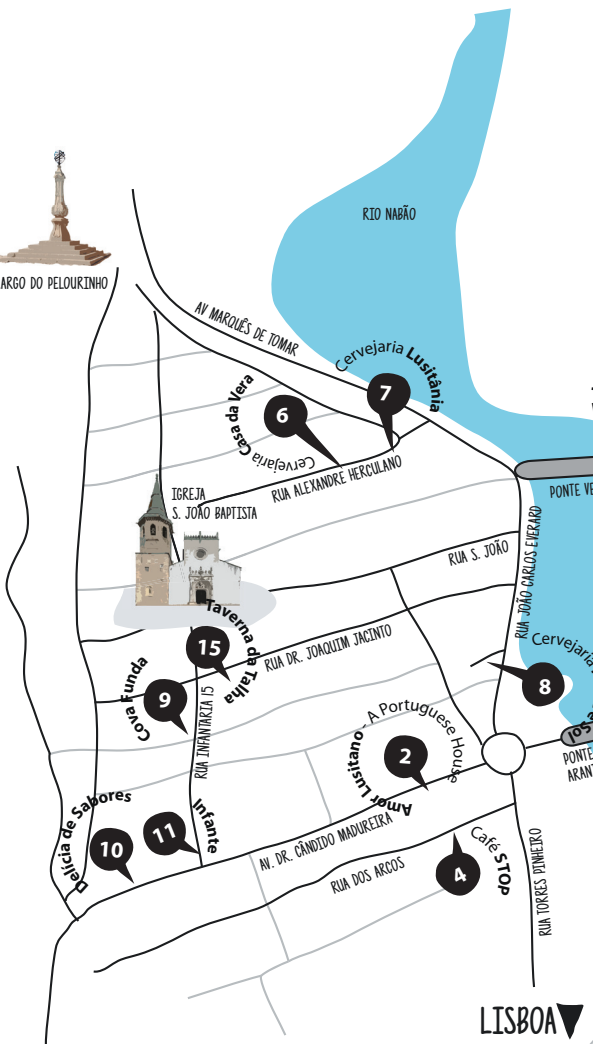

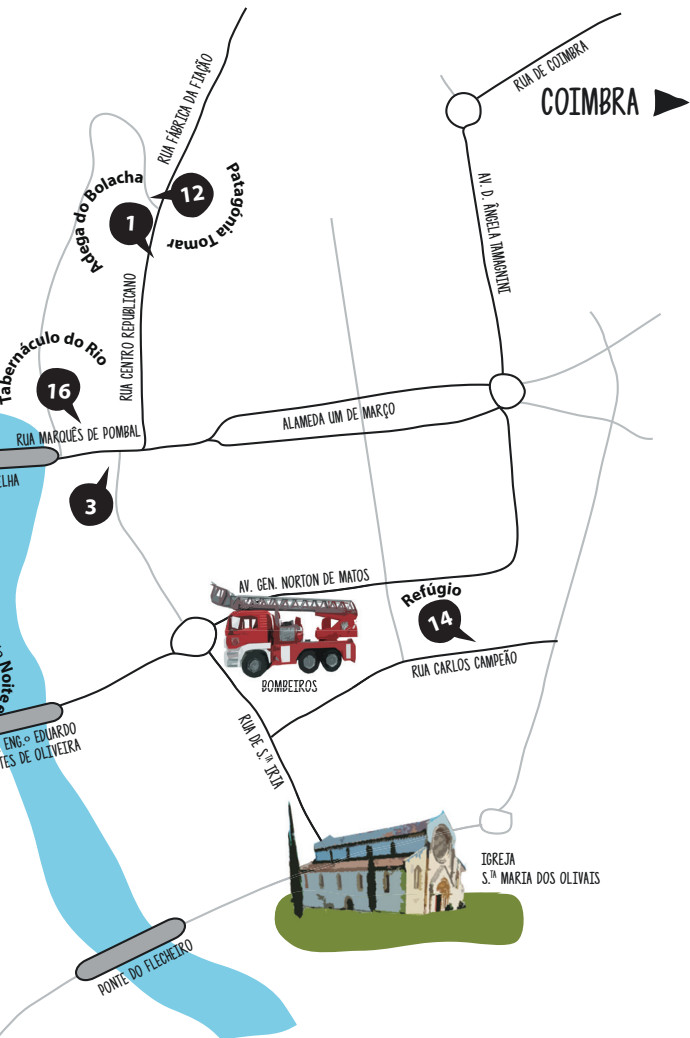

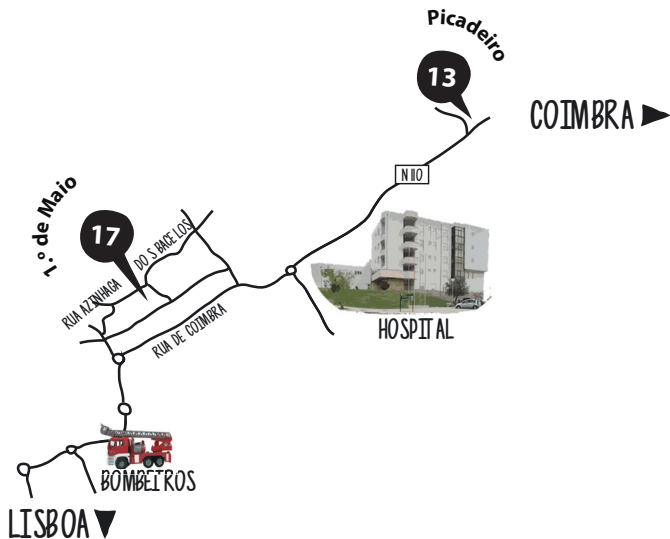

## ADEGA DO BOLACHA

Rua do Centro Republicano, 73  
2300 - 359 Tomar  
(+351) 968 713 273  
paulo-godinho@hotmail.com  
Encerra: segunda-feira

## AMOR LUSITANO – A PORTUGUESE HOUSE

Av.ª Dr. Cândido Madureira,  
19/21  
2300-531 Tomar  
(+351) 249 324 254  
(+351) 962 411 888  
sousabibi@amorusitano.pt

## CAFÉ SANTA IRIA

Rua Marques de Pombal, 57  
2300-510 Tomar  
(+351) 939 527 080  
ajalandeira2@hotmail.com

## CAFÉ STOP

Rua dos Arcos, 17  
2300-574 Tomar  
(+351) 918 591 688  
nacarvalho1963@hotmail.com

## CENTRAL TAPAS CAFÉ

Rua João do Vale n.º 8  
2305-123 Santa Cita Tomar  
(+351) 249 382 363  
(+351) 927 162 887  
central.tapascafe@gmail.com

## CERVEJARIA CASA DA VERA

Rua Alexandre Herculano, 21  
2300-554 Tomar  
(+351) 249 324 306  
(+351) 914 155 301  
vera-borrego1@hotmail.com

## CERVEJARIA LUSITÂNIA

Rua Alexandre Herculano,  
1 – D/E  
2300-554 Tomar  
(+351) 964 372 434  
luisarmt66@gmail.com

## CERVEJARIA NOITE E SOL

Rua Aurora Macedo, 2 B/C  
2300-556 Tomar  
(+351) 249 316 312  
(+351) 915 129 070  
noiteesol.tomar@gmail.com

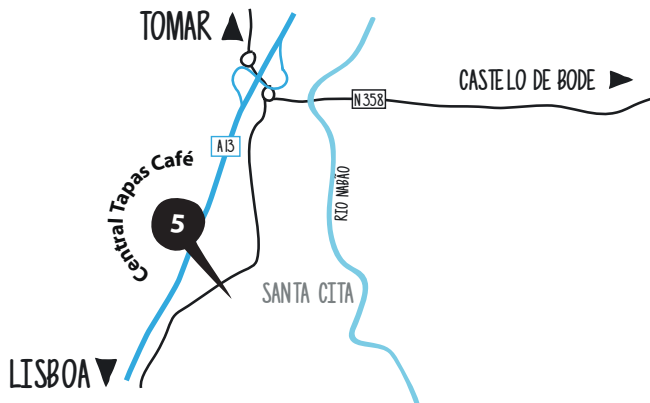

## COVA FUNDA

Rua Infantaria 15, 65  
2300-387 Tomar  
(+351) 927 299 141  
negrete\_ricardo@hotmail.com

## DELÍCIAS DE SABORES

Av. Dr. Cândido Madureira,  
116/118  
2300-531 Tomar  
Telem.: (+351) 910 825 351  
Telem.: (+351) 913 979 129  
deliciasdesabores@gmail.com

## INFANTE

Av. Dr. Cândido Madureira,  
106  
2300-531 Tomar  
(+351) 249 314 513  
(+351) 962 769 392  
geral@restauranteinfante.com

## PATAGÓNIA TOMAR

Rua Fábrica da Fiação, 76  
2300-471 Tomar  
Telem.: (+351) 912 998 595  
moonsea@hotmail.com

## PICADEIRO

Rua Urbanização do Lapa, 40  
Alvito, 2300-310 Tomar  
(+351) 249 312 489  
(+351) 969 652 730  
restaur\_picadeiro@sapo.pt

## REFÚGIO

Rua Carlos Campeão, Lt 6 cave  
2300-456 Tomar  
(+351) 249 404 648  
(+351) 914 957 577

## TAVERNA D'TALHA

Rua Dr. Joaquim Jacinto, 89 r/c  
2300-577 Tomar  
(+351) 917156959  
lisboa.matos@gmail.com

## TABERNÁCULO DO RIO

Rua Marquês de Pombal,  
58/60  
2300-510 Tomar  
(+351) 249 315 298  
(+351) 962 904 691  
tabernaculodorio@gmail.com

## L.º DE MAIO

Azinhaga dos Babelos, 24 r/c  
2300-439 Tomar  
(+351) 249 327 509  
(+351) 917 298 424

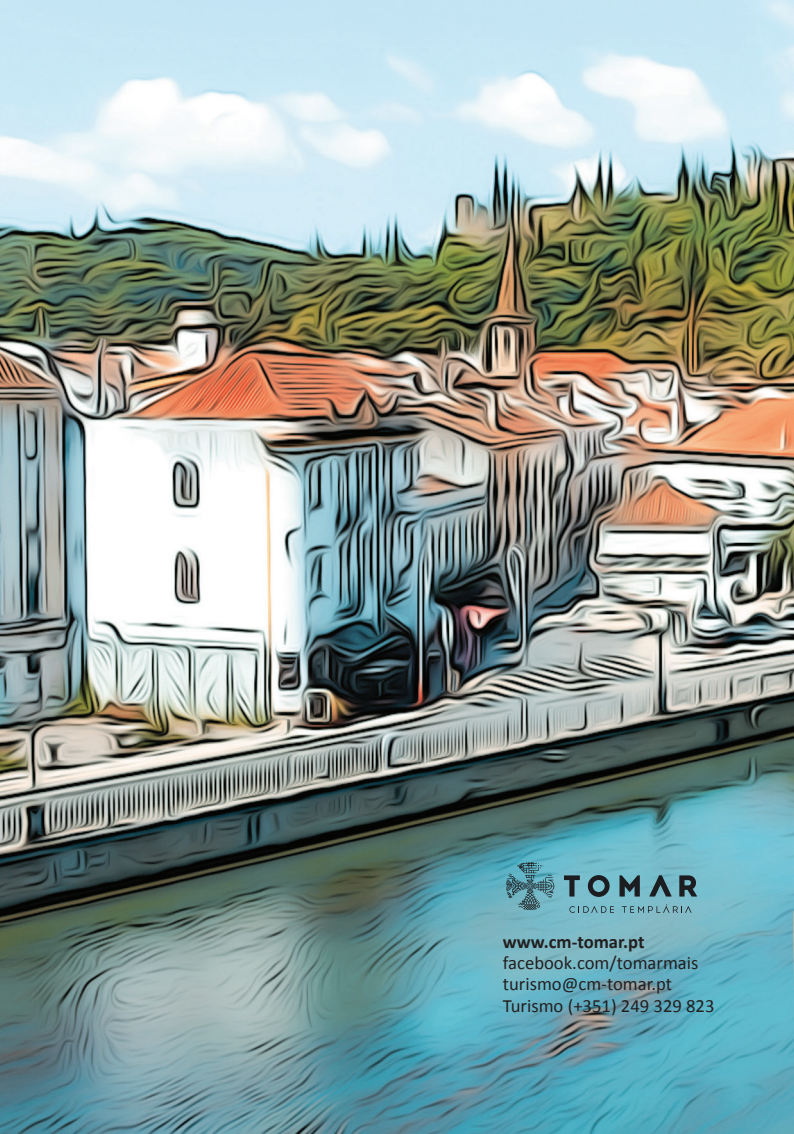

**TOMAR**  
CIDADE TEMLÁRIA

[www.cm-tomar.pt](http://www.cm-tomar.pt)  
[facebook.com/tomarmais](https://facebook.com/tomarmais)  
[turismo@cm-tomar.pt](mailto:turismo@cm-tomar.pt)  
Turismo (+351) 249 329 823